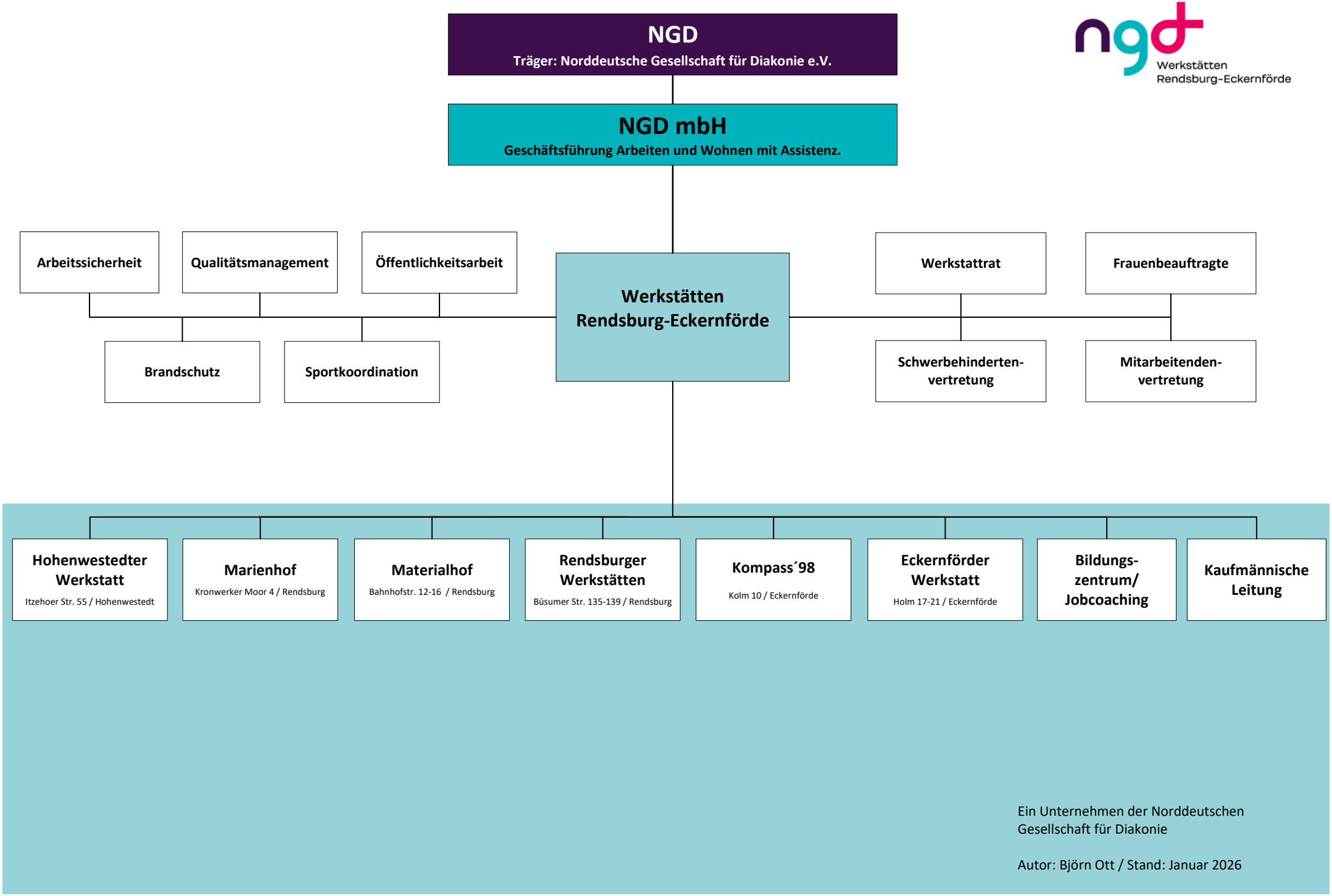
NGD
Träger: Norddeutsche Gesellschaft für Diakonie e.V.
NGD mbH
Geschäftsführung Arbeiten und Wohnen mit Assistenz.
Arbeitssicherheit
Qualitätsmanagement
Öffentlichkeitsarbeit
Werkstätten Rendsburg-Eckernförde
Werkstattrat
Frauenbeauftragte
Brandschutz
Sportkoordination
Schwerbehinderten-vertretung
Mitarbeitenden-vertretung
Hohenwestedter Werkstatt
Itzehoer Str. 55 / Hohenwestedt
Marienhof
Kronwerker Moor 4 / Rendsburg
Materialhof
Bahnhofstr. 12-16 / Rendsburg
Rendsburger Werkstätten
Büsumer Str. 135-139 / Rendsburg
Kompass´98
Kolm 10 / Eckernförde
Eckernförder Werkstatt
Holm 17-21 / Eckernförde
Bildungs-zentrum/ Jobcoaching
Kaufmännische Leitung
Ein Unternehmen der Norddeutschen Gesellschaft für Diakonie
Autor: Björn Ott / Stand: Januar 2026